

2024

夏の 学生ボランティア 体験

ボランティアに興味はあるけど、
何から始めれば良いの？

そんな方はぜひ参加してみてください！

知らなかった新しい自分に
出会えるかも！？

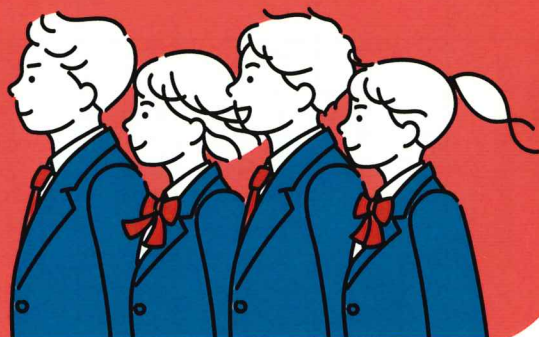

締切

7/5

金

※締切日以降は応相談

対象

高校生・大学生

活動
場所

こどもの居場所・障がい者施設
高齢者施設・地域団体など

お問
合せ

神戸市長田区社会福祉協議会

〒653-0016 神戸市長田区北町3丁目4-3長田区役所4階

TEL/078-574-2408 MAIL/nagatavc@aqua.famille.ne.jp



お申込みは
こちら

種別	名称	場所	日時	内容	定員	持ち物
子ども	志里池児童館	長田区苅藻通1丁目4-7 (JR・地下鉄新長田駅徒歩10分)	7/22(月)～8/30(金) ※お盆期間を除く平日 (午前) 9:00～11:00 (午後) 12:00～14:00	学習支援	1日2名程度	上靴・水分・タオル
	五位の池児童館	長田区長尾町1丁目4-30 (市バス育英高校前徒歩6分)	7/22(月)～8/29(木) (午前) 10:00～12:00 (午後) 13:00～15:00	通常の活動(見守り・遊び支援・学習支援)	1日1名(午前・午後)	水分・動きやすい服装
	ヒーロー食堂	長田区二葉町5-1-32 (JR・地下鉄新長田駅徒歩10分)	7/14(日)・8/11(日) 9:30～16:30頃	子ども食堂のお手伝い	上限5名	エプロン・三角巾 スリッパ
	ふたば学舎	長田区二葉町7丁目1-18 (JR・地下鉄新長田駅徒歩5分)	8/11(日)・8/12(月・祝) 9:30～16:00頃	ふたば夏の陣(準備・片づけ・出し物のお手伝い)	10名程度	動きやすい服装 弁当・水分
	しゅうしんこう晴天食堂	長田区高取山町2丁目 (市バス育英高校前徒歩10分)	8/24(土) 12:30～15:00	子ども食堂のお手伝い	6名程度	水分・タオル
障がい者	スマイルフエスタ (五位の池小学校)	長田区五位ノ池町2丁目 (山陽西代駅徒歩15分)	8/21(水) 9:00～12:00	五位の池スマイルフエスタ(受付・誘導など)	10名程度	水分
	シヤローム福祉会	長田区五番町1丁目5-1 (地下鉄上沢駅徒歩3分)	7/25(木)～8/6(火) または 8/19(月)～8/27(火)のうち 水曜日を除く 13:00～15:00	通常の活動(紙すき・ピースなどの作業を利用者と一緒にて体験)	1日1名(高校生・大学生) ※知的障がい者支援に理解と 関心のある方 ※手芸やラッピング、デザイ ンなどが好きな方	動きやすい上靴
	みらいおもいけ園	長田区重池町2丁目3-1 (地下鉄上沢駅徒歩10分・神戸電 鉄長田駅 徒歩10分)	①8/3(土)・8/17(土) 10:30～12:00または13:30～15:00 ②平日随時(午前) 10:30～12:00 (午後) 13:30～15:00	①土曜日レクリエーションのお手伝い ②通常の活動(タオル折り・コーヒー焙煎・神戸 市指定のポリ袋製造補助、レクリエーションな ど)	①2～3名 ②1日2～3名	動きやすい上靴
	個性の作業所七つの海	長田区松野通1-5-22 (JR・地下鉄新長田駅徒歩3分)	平日火曜日以外※8/13・14・15はお休み (午前) 9:30～12:00 (午後) 13:00～15:00	通常の活動 (布の裁断、鞆の取手づくり、刺繍のメッセージ カード補正などの作業補助)	各日1～2名	動きやすい上靴
	クアララザそよ風ながた	長田区腕塚町6丁目1-31アスタク にづか2番館内 (JR・地下鉄新長田駅徒歩7分)	8/5(月)～8/10(土)のうちいずれか 13:00～15:00	夏祭り期間中のお手伝い (ゲーム・飲食コーナーの利用者支援・飲み物を 運んだり、話し相手など)	1日3名	動きやすい服装
地域	池田北部地区 民生委員児童委員協議会	長田区運営通4丁目11 (地下鉄長田駅徒歩10分)	8/18(日) ①8:30～10:30 ②16:00～18:00	ふれあい盆踊り ①設営準備(机・椅子出し、やぐら・提灯準備) ②ヨーヨー作り、各ブースの準備(ヨーヨー・く じ引き・販売など)	午前・午後ともに2～3名	動きやすい服装
	SoooGoodながた	①ウジャヤー菜園/長田区川西通1丁 目6-8(地下鉄長田駅徒歩8分) ②神楽公園/長田区細田町1-2(地 下鉄長田駅 徒歩10分)	①7/29(月) 10:00～11:30※雨天中止 ②8/23(金) 15:00～18:30 ※雨天時場所変更	①コミュニティ菜園作業 (畑や菜園全体のお手入れ) ②地藏盆お手伝い (小学生へのお菓子配りなどのお手伝い)	各5名	①動きやすい服装 靴・水分 ②水分